Stand: Dezember 2011

Organisationsplan der Bayerischen Staatskanzlei

Franz-Josef-Strauß-Ring 1 80539 München
Postanschrift: Postfach 22 00 11, 80535 München
Telefon 089 2165-0 Telefax 089 29 40 44
E-Mail:staatskanzlei@stk.bayern.de

Vertretung des Freistaates Bayern beim Bund

10117 Berlin
Behrenstr. 21-22
Telefon 030 20265-500
Telefax 030 20265-980

Vertretung des Freistaates Bayern bei der Europäischen Union
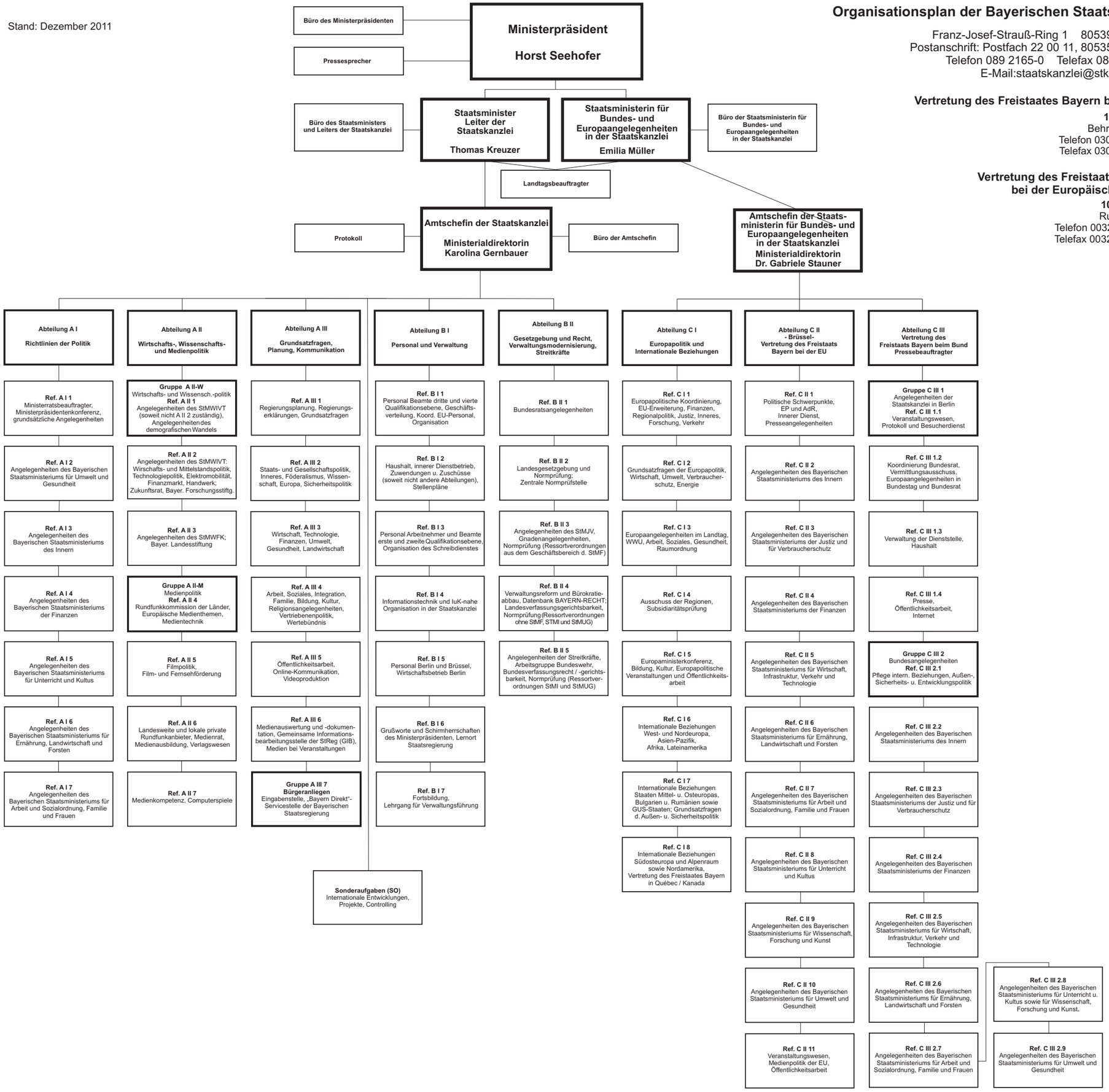
1000 Brüssel
Rue Wiertz 77
Telefon 00322 2374-811
Telefax 00322 2374-943